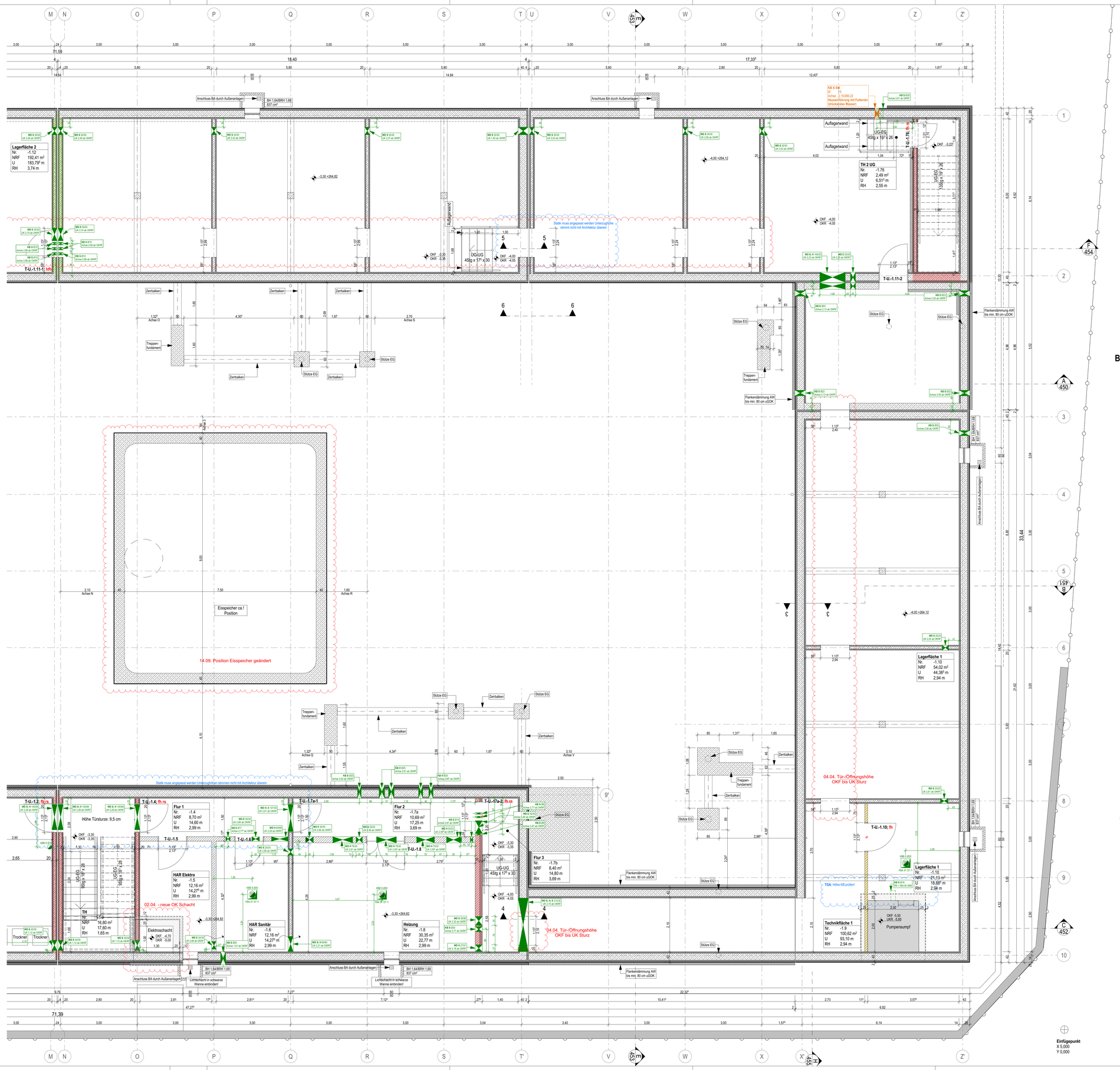


Baugrubenz

Brockenberg

**TGA**

grün = Gewerk HSL
blau = Gewerk ELT

D/B/W Decke/Boden/Wand
D/A Durchbruch/Aussparung
WA H / EWA/H Wandaussparung Heizung

**BAUTEILE**

Beton, bewehrt
Beton, unbewehrt/ Estrich
WU-Beton
Betonfertigteil
Mauerwerk
GK-Wand
Bestand
Abbruch

**HÖHENANGABEN**

OKF / OKR OK Fertigfußboden/ OK Rohfußboden (Grundriss)
OKF OK Fertigfußboden (Schnitt)
OKR OK Rohfußboden (Schnitt)

**RAUMSTEMPEL**

NRF: Netto-Raumfläche
U: Raumumfang
RH: OKF bis UK Rohdecke
RH i.L.: OKF bis UK Abhangdecke

**SCHALLSCHUTZ**

Schalldämm-Maß im eingebauten Zustand (53 dB)

**FENSTER**

BH: Brüstungshöhe: OKF bis OK Fertigbrüstung
BRH: Brüstungsrohhöhe: OKR bis OK Rohbrüstung

**BRANDSCHUTZ**

**Bauteile**

Neubau / Anbauwand | Bestand

Brandwand
Bauart Brandwand
hochfeuerbeständig (120 Min.)
feuerbeständig (90 Min.)
hochfeuerhemmend (60 Min.)
feuerhemmend (30 Min.)
Brandriegel Fassade

**Türen**

d dichtschließend
s dicht- und selbstschließend
rs rauchdicht und selbstschließend
fh feuerhemmende, dicht- und selbstschließende Tür (T30)
hfh hochfeuerhemmende, dicht- und selbstschließende Tür (T60)
fb feuerbeständige, dicht- und selbstschließende Tür (T90)
0,5 m² Öffnung, i. L. mind. 0.5 m²

**Sicherheitsrelevante Zeichen**

Notausgang
Rettungsfenster
Rettungsweg
Feuerlöscher
Brandmelder/Hausalarm
RWA

**Pläne gelten nur in Verbindung mit den Plänen der beteiligten Fachplaner!**
**Alle Maße sind örtlich zu prüfen, Unstimmigkeiten der Bauleitung mitzuteilen!**

| DATUM | BEARBEITER | ÄNDERUNG | INDEX |
|---|---|---|---|

Projekt: **Neubau Übergangswohnheim für obdachlose Menschen**

Ort: Kelmesberg 1-8, 52223 Stolberg

Bauherr: Stadt Stolberg
Rathausstraße 11-13 52222 Stolberg

Rathausstadt Stolberg

freigegeben:

Architekt:

freigegeben:

Planinhalt: **Grundriss UG**

| | | | |
|---|---|---|---|
| Status: **AUSFÜHRUNGSPLANUNG** | Maßstab: **1:50** | Format: **A0** | |
| Plannr.: **473 401b** | Index: **09** | gez: FF | am: 31.05.2023 |

Datei: 0473_40_AP